

**UNIVERSIDADES NACIONALES****Decreto 366/2006**

Homológase el Convenio Colectivo de Trabajo para el Sector No Docente de las Instituciones Universitarias Nacionales celebrado por el Consejo Interuniversitario Nacional y la Federación Argentina de Trabajadores de las Universidades Nacionales, de fecha 16 de junio de 2005.

Bs. As., 31/3/2006

VISTO el Expediente Nº 948.013/93 del Registro del entonces MINISTERIO DE TRABAJO Y SEGURIDAD SOCIAL, las Leyes Nros. 11.672 (t.o. 2005) Complementaria Permanente de Presupuesto, 24.447 y 24.938, el Decreto Nro. 1007 de fecha 7 de julio de 1995, y

CONSIDERANDO:

Que por imperio de los artículos 22 y 23 de la Ley Nº 24.938 se creó el PROGRAMA DE REFORMA Y REESTRUCTURACION LABORAL en el ámbito de la Universidades Nacionales.

Que las modalidades y condiciones de dicho PROGRAMA DE REFORMA Y REESTRUCTURACION LABORAL deben ser acordadas mediante negociaciones colectivas, tal como lo impone la normativa nacional vigente, en un todo de acuerdo con las disposiciones resultantes del Convenio Nº 154 de fomento de la Negociación Colectiva de la ORGANIZACIÓN INTERNACIONAL DEL TRABAJO (O.I.T.), ratificado mediante Ley Nº 23.544.

Que de conformidad con lo dispuesto en el artículo 119 de la Ley Nº 11.672 (t.o. 2005) Complementaria Permanente de Presupuesto, "El dictado del acto administrativo que ponga en vigencia los acuerdos a los que se arribe en las respectivas Comisiones Negociadoras estará condicionado al cumplimiento de las pautas y mecanismos que contemplen la revisión de los regímenes de obligaciones docentes, de antigüedad y de incompatibilidades en el caso del personal docente y la mayor productividad, capacitación y contracción a las tareas en el caso del personal no docente" de las Universidades.

Que a fojas 593/630 del Expediente citado en el Visto, obra el texto ordenado del Convenio Colectivo de Trabajo para el Sector No Docente de las Instituciones Universitarias Nacionales celebrado entre el CONSEJO INTERUNIVERSITARIO NACIONAL (C.I.N) y la FEDERACION ARGENTINA DE TRABAJADORES DE LAS UNIVERSIDADES NACIONALES (F.A.T.U.N.), que prevé, los derechos y obligaciones de las partes, fija las condiciones para el ingreso y egreso, el régimen de concursos, tiempo de trabajo, pautas de salud e higiene, capacitación, evaluación de desempeño y régimen disciplinario.

Que las representaciones invocadas por las partes celebrantes han sido fehacientemente acreditadas, habiéndose integrado la Comisión Negociadora de conformidad con lo dispuesto por el artículo 2º del Decreto Nº 1007/95.

Que se ha otorgado al MINISTERIO DE EDUCACION, CIENCIA Y TECNOLOGIA DE LA NACION la intervención que prevé el artículo 22 de la Ley Nº 24.938.

Que en consecuencia corresponde homologar el acuerdo obrante a fojas 593/630 del Expediente citado en el Visto, cuya copia autenticada se incorpora como Anexo del presente Decreto.

Que la Dirección General de Asuntos Jurídicos del MINISTERIO DE TRABAJO, EMPLEO Y SEGURIDAD SOCIAL ha tomado la intervención que le compete.

Que el presente acto se dicta en función de las atribuciones conferidas por el artículo 99, inciso 1, de la CONSTITUCION NACIONAL y el Decreto Nº 1007 de fecha 7 de julio de 1995.

Por ello,

EL PRESIDENTE DE LA NACION ARGENTINA

DECRETA:

Artículo 1º — Homológase el Convenio Colectivo de Trabajo para el Sector No Docente de las Instituciones Universitarias Nacionales, celebrado por el CONSEJO INTERUNIVERSITARIO NACIONAL (C.I.N) y la FEDERACION ARGENTINA DE TRABAJADORES DE LAS UNIVERSIDADES NACIONALES (F.A.T.U.N.), sector gremial que representa al Personal No Docente de las Instituciones Universitarias Nacionales, de fecha 16 de junio de 2005, cuya copia autenticada se incorpora como Anexo del presente Decreto.

Art. 2º — Comuníquese, publíquese, dése a la Dirección Nacional del Registro Oficial y archívese. — KIRCHNER. — Daniel F. Filmus. — Carlos A. Tomada.

1007/95.

Art. 153º: Normas de aplicación supletoria: Sin perjuicio de lo establecido en el presente convenio, para todo lo no previsto tanto en la negociación colectiva general como en las particulares, se estará a las normas establecidas en cada Institución Universitaria para el personal no docente, conforme las atribuciones del artículo 75 inciso 19 de la Constitución Nacional. En lo referente a la situación del personal no docente no rigen las disposiciones relativas al personal de la Administración Pública centralizada (Ley 25.164) ni en forma supletoria, por tratarse de una relación de empleo totalmente autorregulada conforme lo dispuesto en la Ley 24.447 art. 19; Decreto 1007/95, Ley 24.521 de Educación Superior, art. 59 inc b); queda, asimismo, expresamente excluido de los casos que siguen bajo los alcances de la derogada ley 22.140 y todos sus decretos reglamentarios y anexos.

En forma provisoria, y hasta tanto se encuentre plenamente vigente lo referente a la estructura salarial y escalafonaria propuesta en el presente convenio, se mantienen como supletorias, en todo lo atinente y que no hayan sido ya establecidas en el presente, las normas del Decreto 2213/87.

En todos los casos deberá prevalecer la norma más favorable al trabajador, así sea de la Institución Universitaria nacional donde presta servicios. En el caso en que la aplicación de esta disposición generara una diferencia de criterios se procederá en la forma establecida en el artículo 152º del presente Convenio Colectivo.

Art. 154º: Todas las modificaciones escalafonarias y remunerativas previstas o derivadas de lo acordado en el presente Convenio Colectivo sólo resultarán aplicables para el caso de existir una asignación presupuestaria específica para dichos rubros, otorgada por el Ministerio de Educación de la Nación, conforme lo convenido en el Acta Acuerdo firmada entre el CIN, FATUN y el Ministerio de Educación, el día 4 de noviembre de 2004.

TIPIFICADOR – PARTE I AGRUPAMIENTO ADMINISTRATIVO

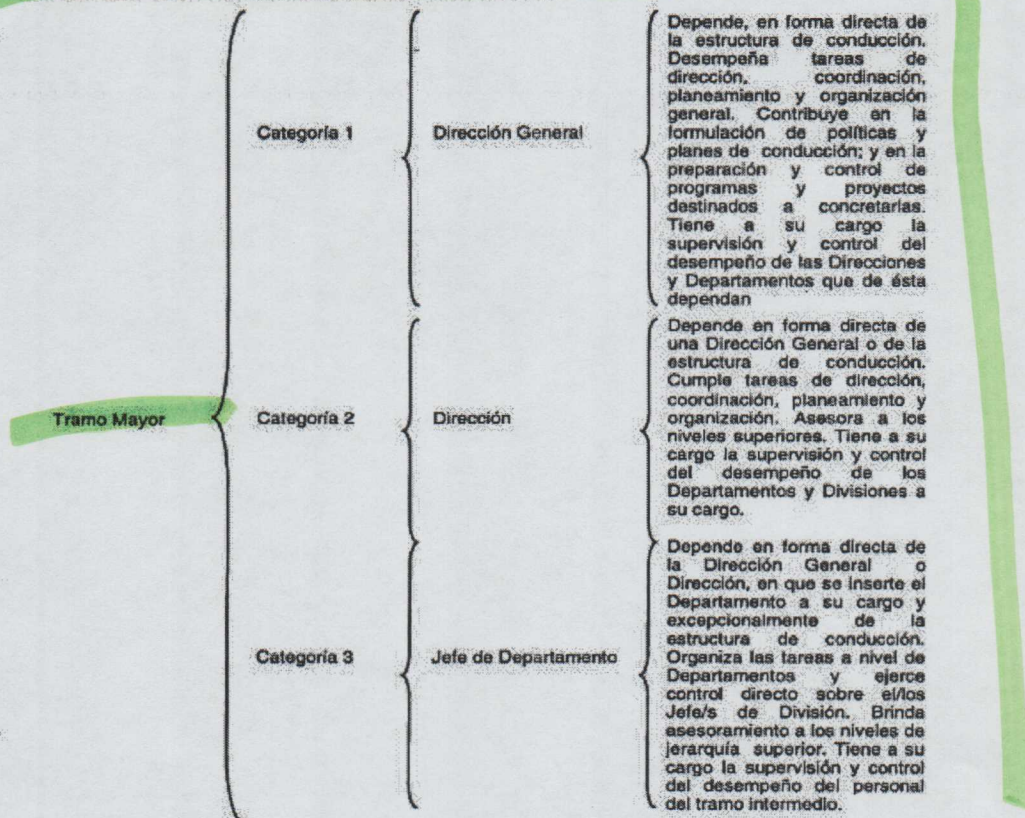

Tramo Intermedio	Categoría 4	Jefe de División o Sección Subjefe Departamento	Tiene dependencia del Director o Jefe de Departamento respectivo. Es responsable de la División a su cargo. Desempeña tareas de colaboración y apoyo al personal del tramo mayor y la supervisión general de las tareas que debe cumplir el personal de su dependencia. Tiene a su cargo la supervisión y control del personal del tramo inicial.
	Categoría 5	Jefe de Supervisión Subjefe de División	Depende del Jefe de División o del Jefe de Departamento. Tiene como tareas brindar colaboración y apoyo al Jefe de División o Departamento y supervisar en forma directa las tareas propias del personal del tramo inicial.
Tramo Inicial	Categoría 6	Subresponsable de Supervisión	Tiene dependencia del Jefe de supervisión. Efectúa tareas de carácter operativo, auxiliar, que requieran conocimientos específicos.
	Categoría 7	Auxiliar administrativo	Desempeña tareas de carácter elemental, de apoyo a la función administrativa.

TIPIFICADOR - PARTE III MANTENIMIENTO, PRODUCCION Y SERVICIOS GENERALES

Tramo Mayor	Categoría 2	Dirección	Depende de una Dirección General o en forma directa de la estructura de conducción. Cumple tareas de dirección, administración, y programación de las actividades. Asesora a los niveles superiores. Tiene a su cargo la supervisión y control del desempeño de los Departamentos a su cargo.
	Categoría 3	Jefe de Departamento	Depende en forma directa de la Dirección en que se inserte el Departamento a su cargo, y excepcionalmente de la estructura de conducción. Organiza las tareas a nivel de Departamento y ejerce control directo sobre el/los Jefe/s de División. Brinda asesoramiento a los niveles de jerarquía superior. Colabora en la programación de las actividades del Sector. Tiene a su cargo la supervisión y control del desempeño del personal del tramo intermedio.
Tramo Intermedio	Categoría 4	Jefe de División Sub-jefe Departamento	Tiene dependencia del Director o Jefe de Departamento respectivo. Es responsable de la División a su cargo. Desempeña tareas de colaboración y apoyo al personal del tramo mayor y la supervisión general de las tareas que debe cumplir el personal de su dependencia y del tramo inicial.
	Categoría 5	Jefe de Supervisión Oficial Especializado	Depende del Jefe de División o del Jefe de Departamento. Brinda colaboración y apoyo al Jefe de División o Departamento. Supervisa y controla en forma directa las tareas propias del personal del tramo inicial. Realiza tareas especializadas.
Tramo Inicial	Categoría 6	Auxiliares de Mantenimiento, Producción o Servicios Generales	Tiene dependencia del Jefe de División o Departamento. Efectúa tareas de carácter operativo, auxiliar.
	Categoría 7	Personal de Apoyo de Mantenimiento, Producción o Servicios Generales	Desempeña tareas de carácter elemental, de apoyo a la función de mantenimiento, producción o servicios generales.

PARTE IV: AGRUPAMIENTO ASISTENCIAL

Subgrupo A: Profesional.

Se aplicará, en lo pertinente, las definiciones realizadas para el Agrupamiento Técnico — Profesional, A.— Profesional.

Subgrupo B

Se aplicará, en lo pertinente, las definiciones realizadas para el Agrupamiento Técnico — Profesional, según el caso.